

**UNIONE MONTANA
DELLA VALLE STRONA E DELLE QUARNE**

Riconosciuta con DGR del 31/07/2015 n. 20-1947

Sede Legale Via Roma 54, Valstrona

Sede Operativa: Via De Angeli, 35/A

28887 OMEGNA

Tel. 0323 61687 Fax 0323 643657

C.F. 93039020032 P. IVA 02472260039 unionestronaquarne@libero.it unionestronaquarne@pec.it

Prot. 633

Omegna lì 26 SET. 2017

Spett.le ATO

Autorità D'Ambito n. 1

Verbano Cusio Ossola e Pianura Novarese

Via Dell'Industria

28925 VERBANIA FONDOTOCE

A mezzo PEC: ato1@cert.ruparpiemonte.it

Rif. V PEC prot. N. 1185 del 15/09/2017

OGGETTO: Fondi ATO delle Unioni Montane. Nuove Linee Guida DGR n. 35-5209 del 19.06.2017. Programmazione 2018.

In riscontro alla vs PEC richiamata in oggetto si trasmette in allegato la documentazione riferita agli interventi programmati per l'anno 2018.

Distinti saluti



Il Segretario
Dr. Marco Luigi Delsignore

UNIONE MONTANA DELLA VALLE STRONA E DELLE QUARNE

RELAZIONE DESCRITTIVA

FINALIZZATA ALL'INQUADRAMENTO TERRITORIALE.

(Ufficio Tecnico Unione Motnana)

Valstrona li 25 Settembre 2017

A seguito degli eventi atmosferici verificatesi in data 13 ottobre 2014 e successive, che hanno provocato ingenti danni e pericolo alla incolumità delle persone (veicoli e persone coinvolte dall'evento alluvionale) soprattutto sul territorio della Valle Strona, con grave disagio per l'interruzione dei pubblici servizi, si è reso necessario procedere ad integrare il Piano Manutentivo ATO e Programma Pluriennale di Sistemazione Idrogeologica e Idraulico Forestale (L.R. 16/1999 art. 37) con nuove schede comprendenti gli interventi più urgenti e indispensabili per la sistemazione e messa in sicurezza dei dissesti verificatisi. A tal proposito la Comunità Montana Due Laghi, Cusio Mottarone e Val Strona con Decreto del Commissario Liquidatore n. 27 del 14/11/2014 ha approvato le nuove schede di dissesto predisposte, dai tecnici della Provincia per quanto concerneva gli smottamenti che interessavano l'asse viario della Valle Strona (n. 20 schede), e i tecnici Comunali di Valstrona e Loreglia pari a n° 8 (n° 3 schede Loreglia e n° 5 schede Valstrona) da inserire quali priorità nel Piano Programma Pluriennale degli Interventi di Sistemazione Idrogeologica e Idraulico-Forestale della ex Comunità Montane Dello Strona e Basso Toce. Le predette schede hanno integrato e completato il Piano di Manutenzione e Sistemazione Idrogeologica e Idraulico-Forestale Piano di Manutenzione ATO elaborato ai sensi dell'art. 37 della L.R. 02/07/1999 n° 16. Oltre a richiedere, tra l'altro, all'ATO n° 1 del V.C.O. e Pianura Novarese il trasferimento di una prima trincea dei Fondi ATO annualità 2011-2012-2013, trincea riferita alle somme riconducibili alla ex C.M. Dello Strona e Basso Toce, al fine di procedere alla realizzazione dei primi interventi urgenti di messa in sicurezza dei versanti della strada provinciale della Valle Strona come indicato nelle schede di cui sopra; - la Conferenza dell'Autorità d'Ambito con proprio atto n° 184 in data 02/12/2014 ha deliberato di disporre l'ammissibilità al finanziamento del programma stralcio presentato dalla C.M. Due Laghi Cusio Mottarone e Val Strona in relazione agli interventi prioritari da realizzare a difesa e tutela dell'assetto idrogeologico del territorio montano riconducibile alla porzione di territorio della Ex C.M. Dello Strona e Basso Toce e nel contempo ha, tra l'altro, stabilito le modalità di erogazione dei contributi assegnati dall'anno 2010 e seguenti; - la Comunità Montana Due Laghi, Cusio Mottarone e Val Strona con proprio Decreto Commissariale n. 33 del 29/12/2014, avente per oggetto: "L.R. 13/97 art. 8 comma 4 Fondi ATO annualità 2011 - 2012 - 2013 Individuazione primi interventi prioritari riferibili al territorio della Valle Strona" Detti interventi sono ora in fase di completamento e chiusura, evidenziando un aspetto significativo del territorio, ovvero l'utilizzo di buona parte dei fondi stanziati nella programmazione 2011-2012-2013.

I predetti interventi, realizzati dalla Unione Montana della Valle Strona e Delle Quarne, Ente subentrato per il territorio di competenza alla Comunità Montana Due Laghi Cusio Mottarone e Val Strona, hanno visto realizzati o in fase di completamento:

- 1) Sistemazione movimento franoso Rio Sopra SP 52 Km. 4+450 Comune di Loreglia intervento €50.820,00;
- 2) Sistemazione movimento franoso Rio Sopra SP 52 Km 4+250 Comune di Loreglia intervento € 109.700,00;
- 3) Sistemazione movimento franoso Rio Sopra SP 52 Km. 4+150 Comune di Loreglia intervento €39.900,00;

- 4) Sistemazione movimento franoso Rio Sopra SP 52 Km. 9+200 Comune di Massiola intervento € 21.883,40;
- 5) Sistemazione movimento franoso Rio Sopra SP 52B Km. 1+550 Comune di Loreglia intervento €21.955,61;

Coerentemente con gli obiettivi fissati negli atti precedenti, e sopra richiamati, scaturiti nei predetti interventi, si ritiene opportuno concludere la messa in sicurezza del territorio della Valle Strona, con un intervento in comune di Loreglia, il cui importo ammonta a complessivi € 340.000,00 e del quale ne viene realizzato un primo lotto durante il corso dell'anno 2018 per l'importo di € 105.000,00.

L'Ente ha assunto una deliberazione (Delibera n.18 del 5/7/2017) nel quale vengono evidenziate nel dettaglio le risorse disponibili fino al 2021 (Risorse stanziare e da stanziare) come segue:

| 2017 | 2018 | 2019 | 2020 | 2021 | TOTALE |
|--------------|--------------|-------------|-------------|-------------|--------------|
| € 131.890,00 | € 137.318,00 | € 68.659,00 | € 68.659,00 | € 68.659,00 | € 475.185,00 |

Ed individuato i prossimi interventi con il seguente calendario:

| Cod. Ident. | Oggetto dell'intervento | Comune/i | Fase progettuale | Importo lavori previsto | Importo finanziato fondi ATO | Anno realizzaz quinquennio 2017-2021 |
|---------------|--|--------------|-----------------------|-------------------------|------------------------------|--------------------------------------|
| NEW | Interventi di messa in sicurezza versante sotto l'abitato di Loreglia | Loreglia | Studio di Fattibilità | € 105.000,00 | € 105.000,00 | 2018 |
| NEW01 | Consolidamento idraulico Rio Strola all'interno dell'abitato – tratto sottostante Via Vittorio Emanuele II | Quarna Sotto | Studio di Fattibilità | € 220.000,00 | € 220.000,00 | 2019 |
| QSP06 | Rifacimento muri scuole poste | Quarna Sopra | Studio di Fattibilità | € 150.000,00 | € 150.000,00 | 2020 |
| TOTALE | | | | € 475.000,00 | € 475.000,00 | |

Coerentemente con quanto deliberato, viene di seguito riassunto l'Elenco interventi 2018

| Cod. Ident. | Oggetto dell'intervento | Comune/i | Fase progettuale | Importo lavori previsto | Importo finanziato fondi ATO | Anno realizzaz quinquennio 2017-2021 |
|-------------|---|----------|-----------------------|-------------------------|------------------------------|--|
| NEW | Interventi di messa in sicurezza versante sotto l'abitato di Loreglia | Loreglia | Studio di Fattibilità | € 105.000,00 | € 105.000,00 | 2018 |

Ed in allegato viene predisposta l'opportuna scheda intervento redatta sulle linee guide della DGR n. 32-5209 del 19/06/2017.



Il Segretario Direttore
Dr. Marco Luigi Delsignore

UNIONE MONTANA DELLA VALLE STRONA E DELLE QUARNE

SCHEDA INTERVENTO N.1/2018

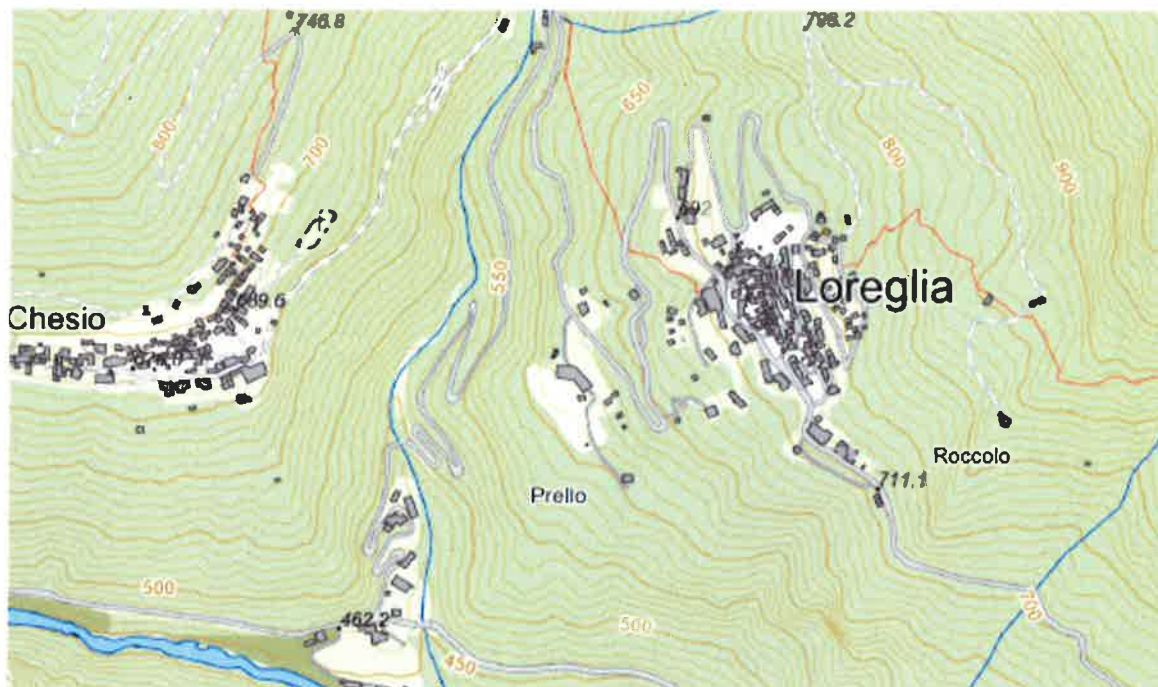

UBICAZIONE INTERVENTO: Comune di Loreglia (VB) Frazione Chesio

TIPOLOGIA INTERVENTO: Consolidamento versante franoso (Primo lotto intervento complessivo di € 340.000,00 Scheda Ex PISIF LO03)

PRIORITA': 1

COSTO COMPLESSIVO INTERVENTO: € 105.000,00

TEMPI DI REALIZZAZIONE:

Progettazione Esecutiva: Luglio 2018

Appalto: Settembre 2018

Avvio lavori: Novembre 2018

Conclusione lavori: Marzo 2019

DESCRIZIONE POTENZIALI EFFETTI SIGNIFICATIVI SULL'AMBIENTE:

Il presente intervento si pone l'obiettivo di consolidare un versante franoso sotto l'abitato della Frazione Chesio e regimare il percorso delle acque bianche. I movimenti franosi verificatisi nel corso del 2014 sono dovuti alla pendenza del versante e dal substrato roccioso. I deflussi superficiali e sotterranei contribuiscono a rendere instabili i versanti.

SCHEDA RILEVAMENTO DISSESTO

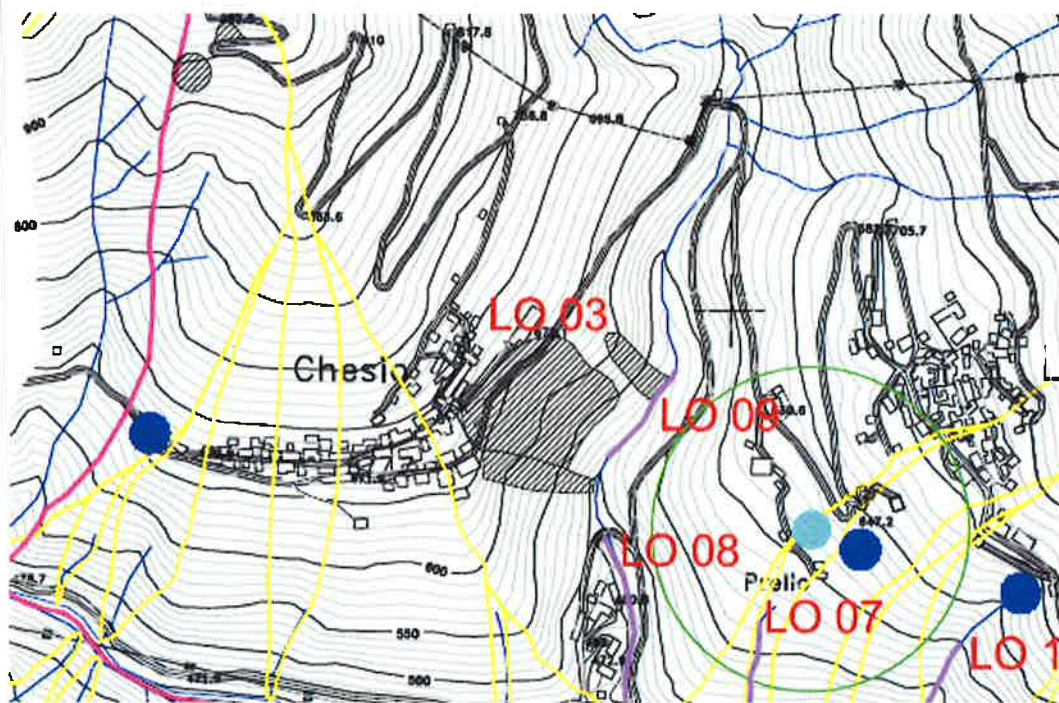

Estratto CTR sez. n. 073050

| | | |
|---|--|---------------------------|
| SCHEDA DISSESTO | COMUNE | COD. COMUNE |
| LO 03 | Loreglia | 103038 |
| BACINO | LOCALITA' | |
| - | frazione Chesiolo | |
| DESCRIZIONE DISSESTO | | |
| <p>Il movimenti a valle della porzione occidentale di Chesiolo sono dovuti diverse riattivazioni, dovute all'elevata pendenza sia del versante che del substrato roccioso, costituito da Scisti dei Laghi, nei quali i depositi di copertura glaciali vengono localmente resi instabili anche da altri fattori concomitanti come i deflussi superficiali e sotterranei.</p> | | |
| CLASSIFICA DISSESTO | Fa | TIPOLOGIA INTERVENTO VG_P |
| DESCRIZIONE INTERVENTO | | |
| Opere di consolidamento versante (berlinese di micropali). | | |
| PRIORITA' | <input checked="" type="checkbox"/> ALTA 1 | IMPORTO €. 340.000,00 |
| | <input type="checkbox"/> MEDIA 2 | |
| | <input type="checkbox"/> BASSA 3 | |

FOTO

